

VIVIENDA 15.1

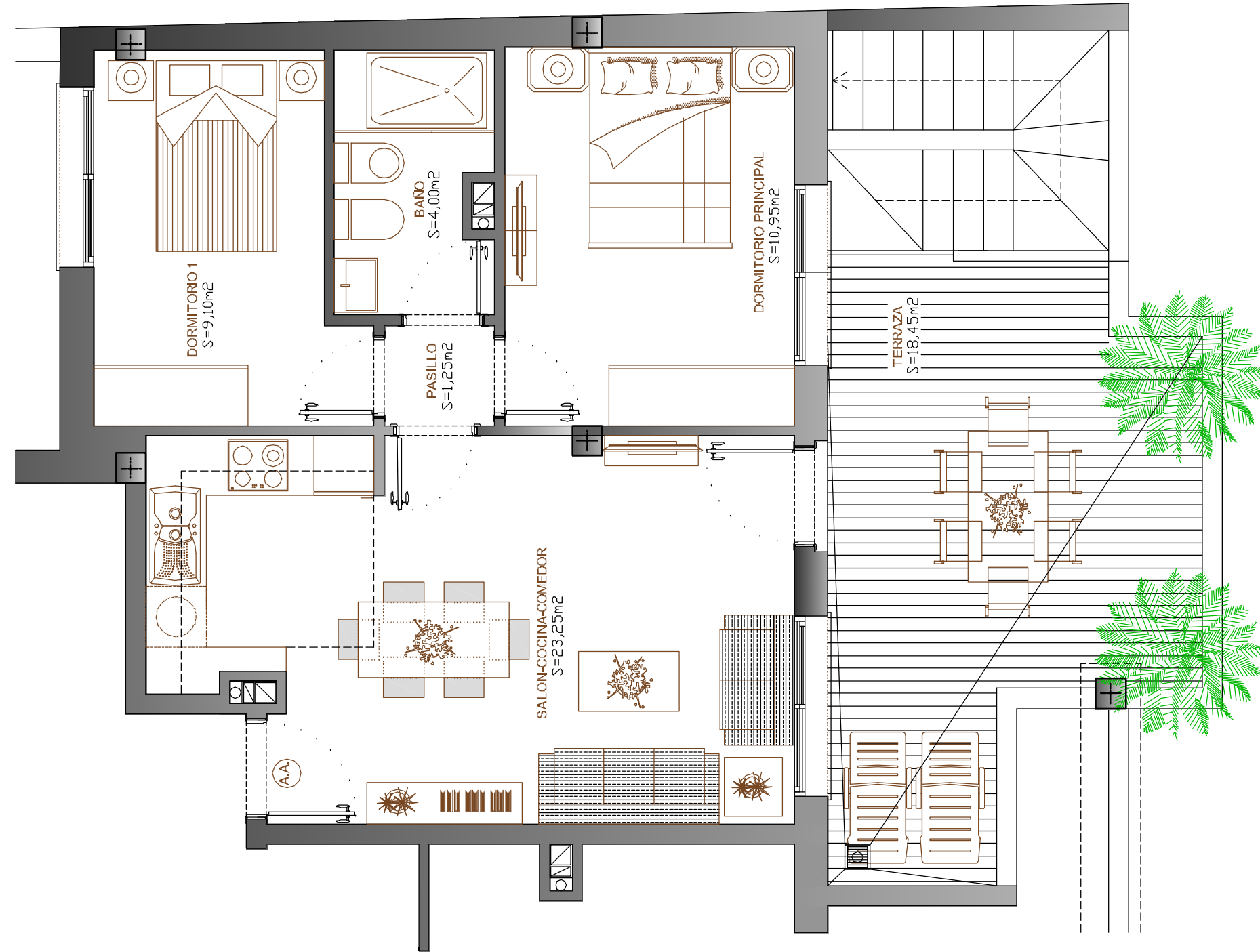

UBICACION EN LA PROMOCION

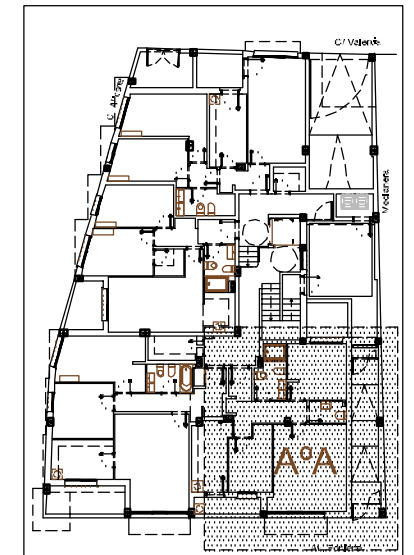

PLANTA BAJA GENERAL

CUADRO DE SUPERFICIES

SUPERFICIE CONST. VIVIENDA	58,82 m ²
SUPERFICIE CONST. ZONAS C.	7,73 m ²
SUPERFICIE CONST. TOTAL	66,55 m ²
SUPERFICIE UTIL VIVIENDA	47,30 m ²
SUPERFICIE UTIL TERRAZA	18,45 m ²
SUPERFICIE UTIL CUBIERTA T.	58,55 m ²

ESTUDIO DE ARQUITECTURA MooM
MAURICIO ORTEGA CARRASCOSA
 Arquitecto

ESTUDIO: C/ ALHONDIGA Nº 6. 5D. 18001. GRANADA
 TLF: 868121495 600613778 E-MAIL: ortegacarrascosa@gmail.com

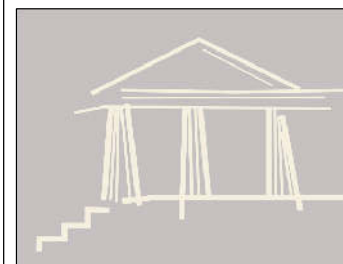

PROYECTO BASICO

EDIFICIO PLURIFAMILIAR DE 18 VIVIENDAS
 GARAJES Y TRASTEROS
 AV. PONIENTE ESQ. C/ ALICANTE Y VALENCIA
 ARMILLA (GRANADA)

PROMOTOR

NUEVAS INVERSIONES SICIGAM S.L.

DISTRIBUCION VIV. ATICO A

PLANO Nº ESCALA COTAS
 1/50 mts

FECHA OCTUBRE-18 REFERENCIA: AT322

VIVIENDA 15.2

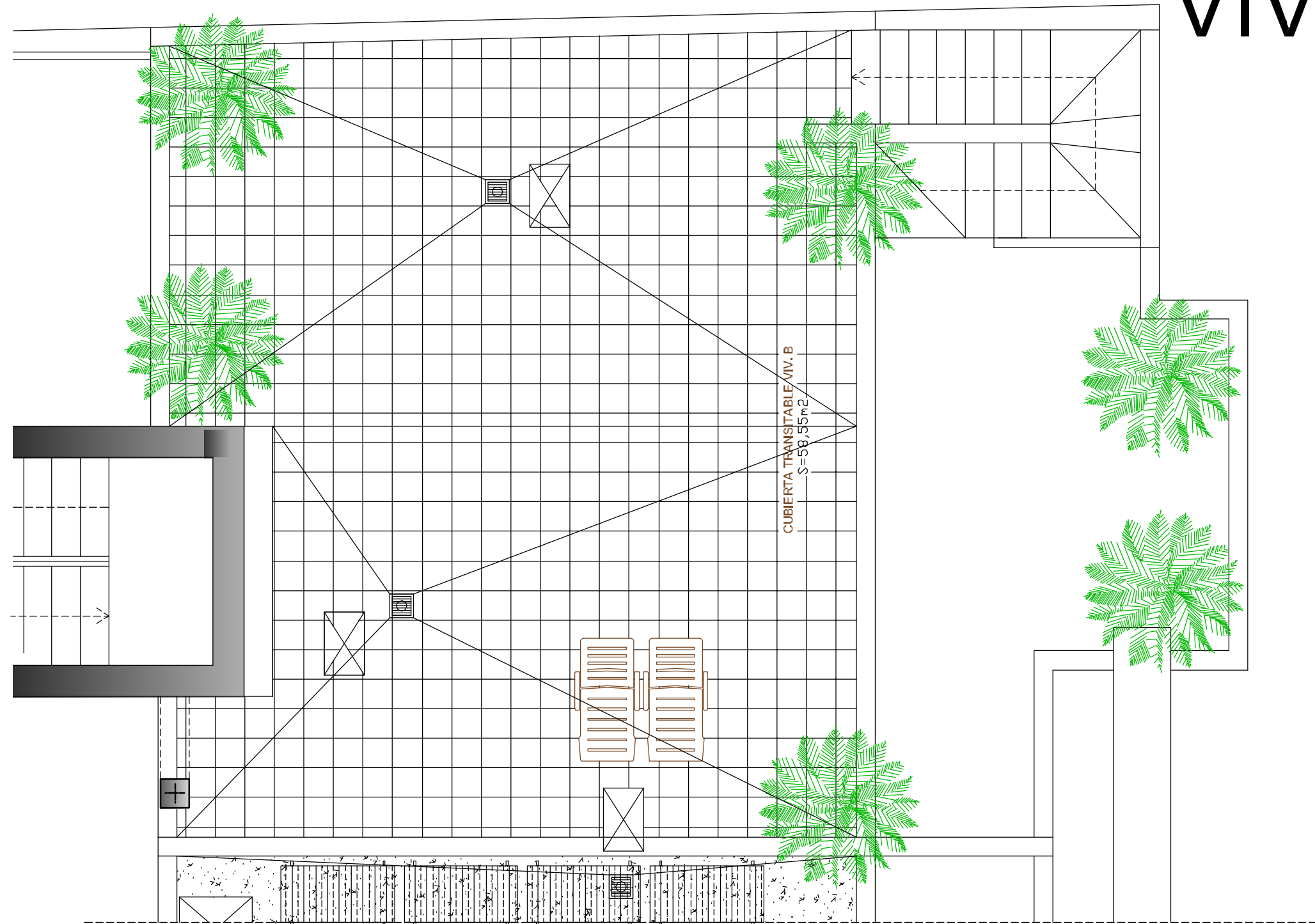

ESTUDIO DE ARQUITECTURA Moom
MAURICIO ORTEGA CARRASCOSA
Arquitecto

ESTUDIO: C/ALHONDIGA Nº 6, 5D, 18001, GRANADA
TLF: 968121495 600613778 E-MAIL: ortegacarrascosa@gmail.com

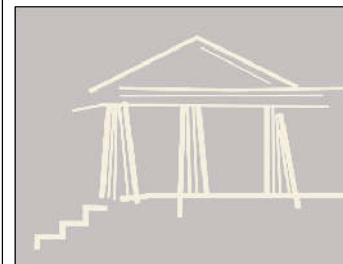

PROYECTO BASICO

EDIFICIO PLURIFAMILIAR DE 18 VIVIENDAS
GARAJES Y TRASTEROS
AV. PONIENTE ESQ. C/ ALICANTE Y VALENCIA
ARMILLA (GRANADA)

PROMOTOR

NUEVAS INVERSIONES SICIGAM S.L.

DISTRIBUCION
VIV. ATICO A (CUBIERTA)

PLANO Nº ESCALA COTAS
1/50 mts

FECHA OCTUBRE-18 REFERENCIA: AT322