

VIVIENDA 17

UBICACION EN LA PROMOCION

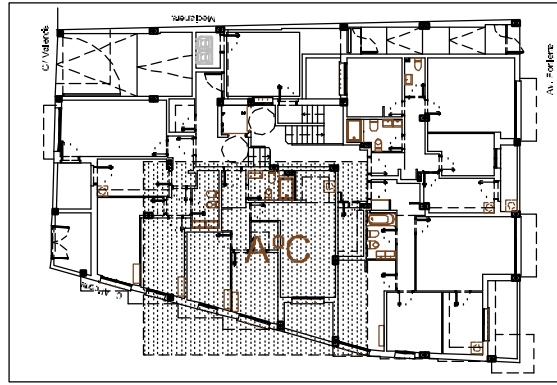

PLANTA BAJA GENERAL

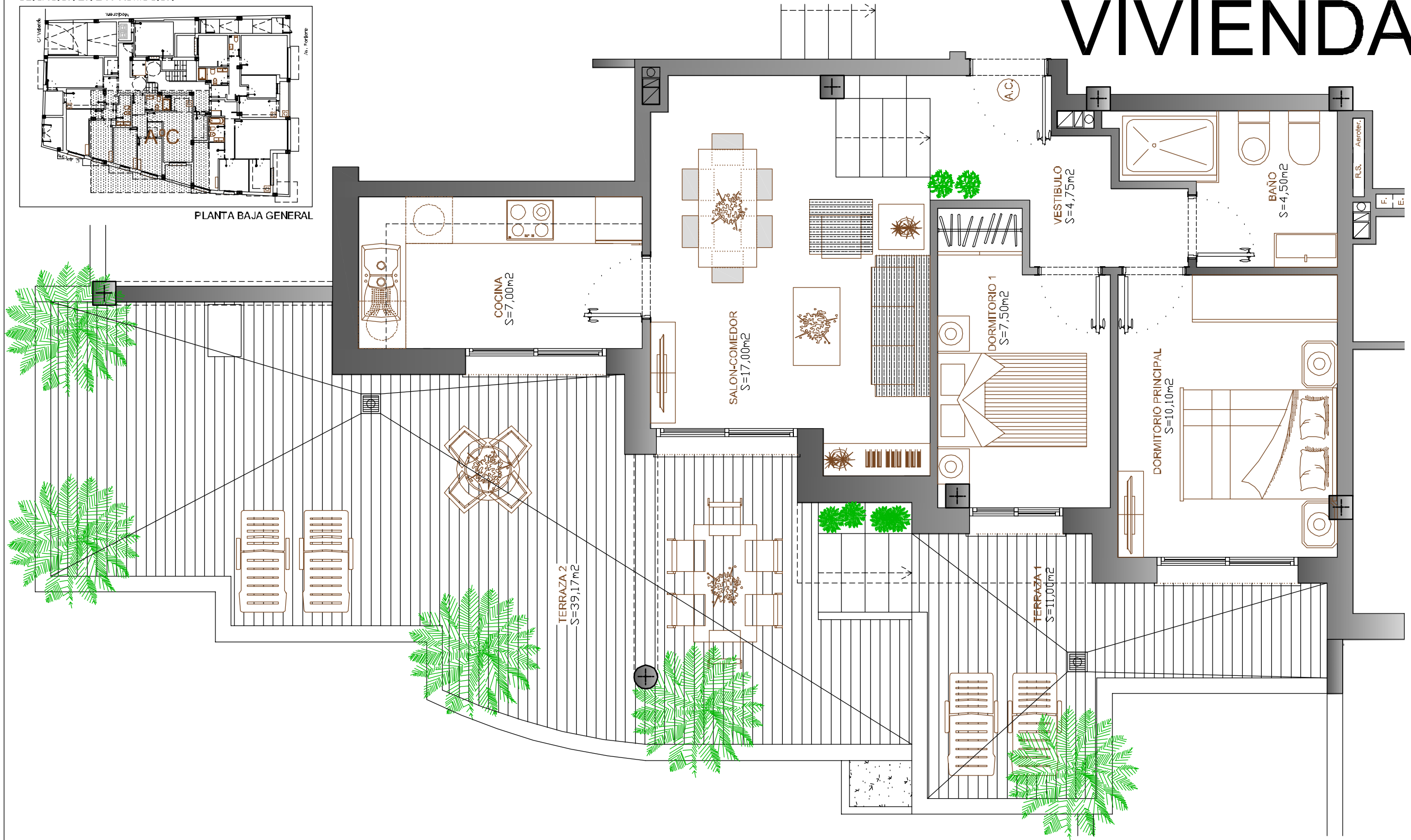

CUADRO DE SUPERFICIES

SUPERFICIE CONST. VIVIENDA	61,51 m ²
SUPERFICIE CONST. ZONAS C.	8,09 m ²
SUPERFICIE CONST. TOTAL	69,60 m ²
SUPERFICIE UTIL VIVIENDA	50,85 m ²
SUPERFICIE UTIL TERRAZA	50,17 m ²

ESTUDIO DE ARQUITECTURA Moom
MAURICIO ORTEGA CARRASCOSA
 Arquitecto

ESTUDIO: C/ALHONDIGA Nº 6. 5D. 18001. GRANADA
 TLF: 968121495 600613778 E-MAIL: ortegacarrascosa@gmail.com

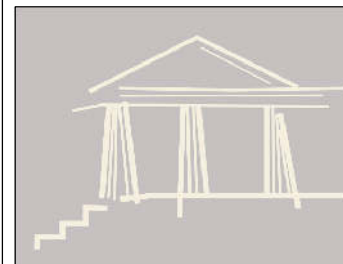

PROYECTO BASICO

EDIFICIO PLURIFAMILIAR DE 18 VIVIENDAS
 GARAJES Y TRASTEROS
 AV. PONIENTE ESQ. C/ ALICANTE Y VALENCIA
 ARMILLA (GRANADA)

PROMOTOR

NUEVAS INVERSIONES SICIGAM S.L.

DISTRIBUCION VIV. ATICO C

PLANO Nº	ESCALA	COTAS
	1/50	mts
FECHA	REFERENCIA	
OCTUBRE-18	AT322	