

VIVIENDA 17.1

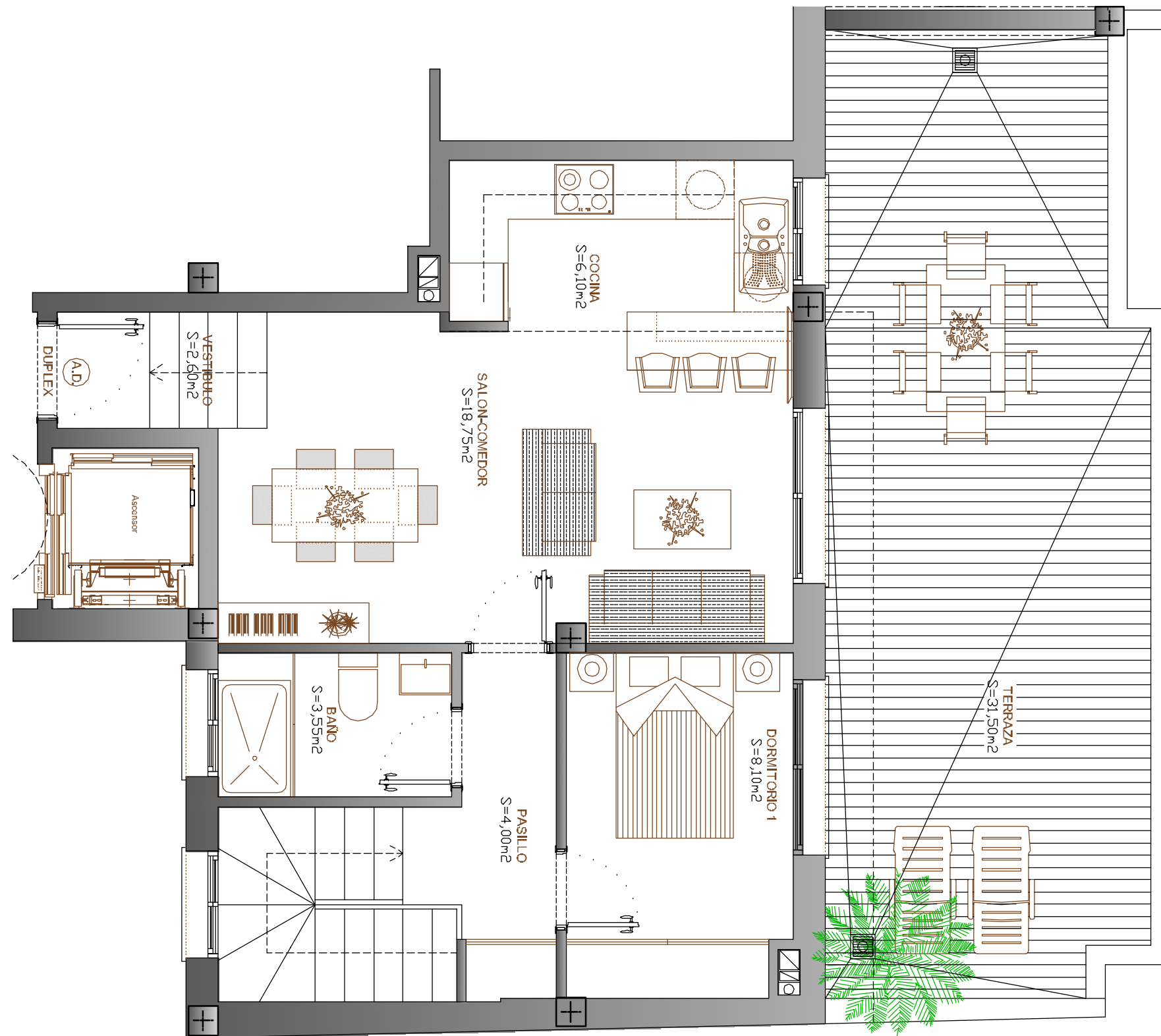

UBICACION EN LA PROMOCION

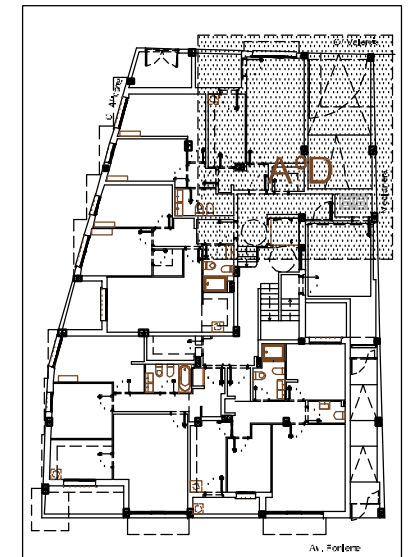

PLANTA BAJA GENERAL

CUADRO DE SUPERFICIES

SUPERFICIE CONST. VIVIENDA	96,96 m2
SUPERFICIE CONST. ZONAS C.	12,13 m2
SUPERFICIE CONST. TOTAL	109,09 m2
SUPERFICIE UTIL VIVIENDA	79,75 m2
SUPERFICIE UTIL TERRAZA	31,50 m2

ESTUDIO DE ARQUITECTURA Moom
MAURICIO ORTEGA CARRASCOSA
 Arquitecto

ESTUDIO: C/ALHONDIGA Nº 6. 5D. 18001. GRANADA
 TLF: 968121495 600613778 E-MAIL: ortegacarrascosa@gmail.com



PROYECTO BASICO

EDIFICIO PLURIFAMILIAR DE 17 VIVIENDAS
 GARAJES Y TRASTEROS
 AV. PONIENTE ESQ. C/ ALICANTE Y VALENCIA
 ARMILLA (GRANADA)

PROMOTOR

NUEVAS INVERSIONES SOCIGAM S.L.

DISTRIBUCION
 VIV. ATICO D (DUPLIX)
 PLANTA SUPERIOR

PLANO Nº ESCALA COTAS
 1/50 mts

FECHA OCTUBRE-18 REFERENCIA: AT322

VIVIENDA 17.2

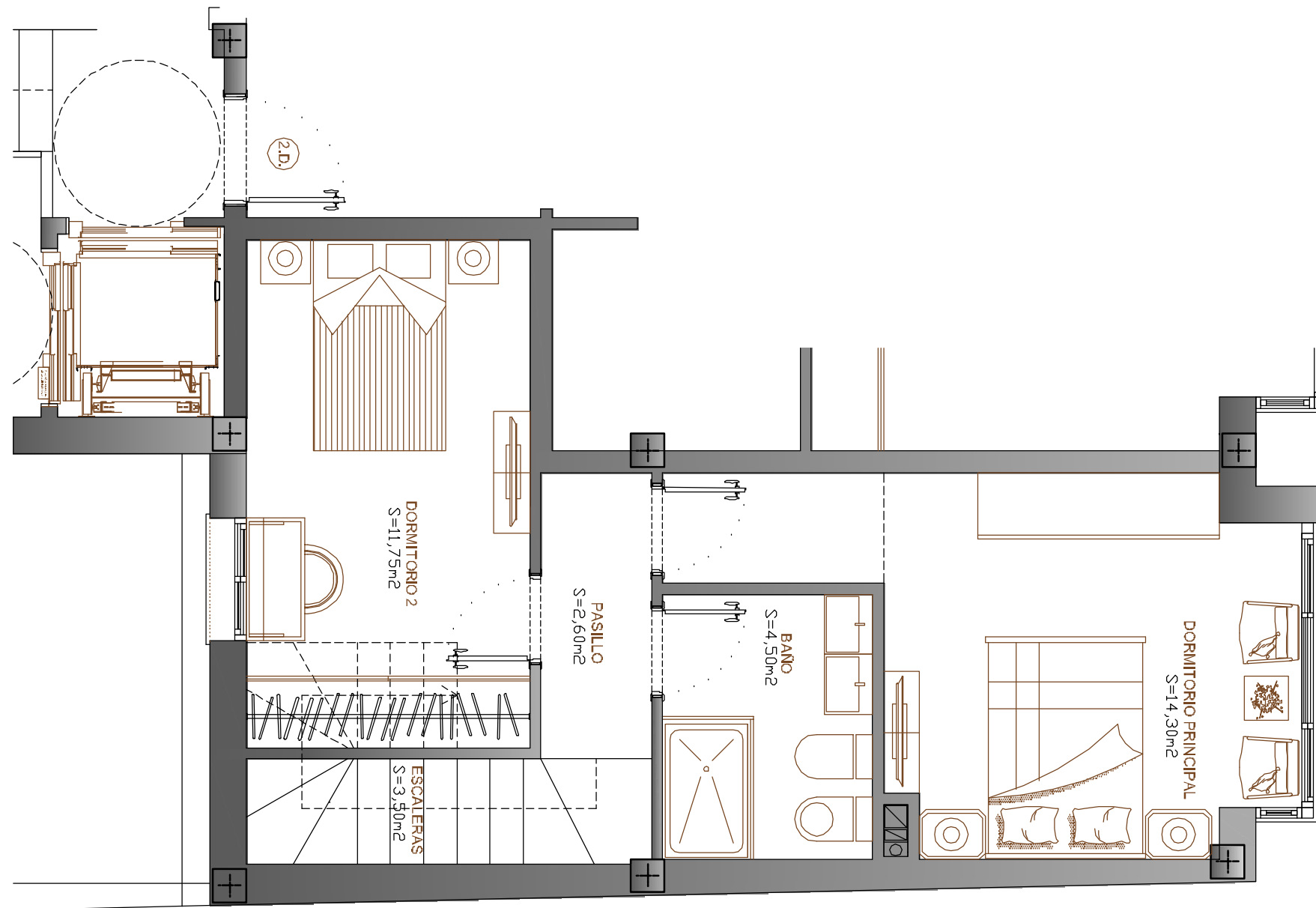

UBICACION EN LA PROMOCION

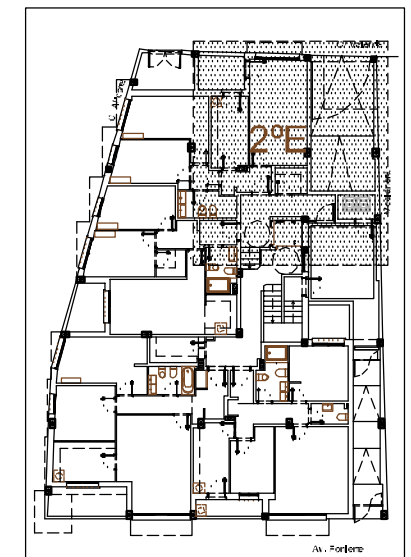

PLANTA BAJA GENERAL

CUADRO DE SUPERFICIES

SUPERFICIE CONST. VIVIENDA	96,96 m ²
SUPERFICIE CONST. ZONAS C.	12,13 m ²
SUPERFICIE CONST. TOTAL	109,09 m ²
SUPERFICIE UTIL VIVIENDA	79,75 m ²
SUPERFICIE UTIL TERRAZA	31,50 m ²

ESTUDIO DE ARQUITECTURA Moom
MAURICIO ORTEGA CARRASCOA
 Arquitecto

ESTUDIO: C/ALHONDIGA Nº 6. 5D. 18001. GRANADA
 TLF: 968121495 600613774 E-MAIL: ortegacarrascosa@gmail.com



PROYECTO BASICO

EDIFICIO PLURIFAMILIAR DE 17 VIVIENDAS
 GARAJES Y TRASTEROS
 AV. PONIENTE ESQ. C/ALICANTE Y VALENCIA
 ARMILLA (GRANADA)

PROMOTOR

NUEVAS INVERSIONES SOCIGAM S.L.

DISTRIBUCION
 VIV. ATICO D (DUPLEX)
 PLANTA INFERIOR

PLANO Nº ESCALA COTAS
 1/50 mts

FECHA OCTUBRE-18 REFERENCIA: AT322