

# VIVIENDA 02

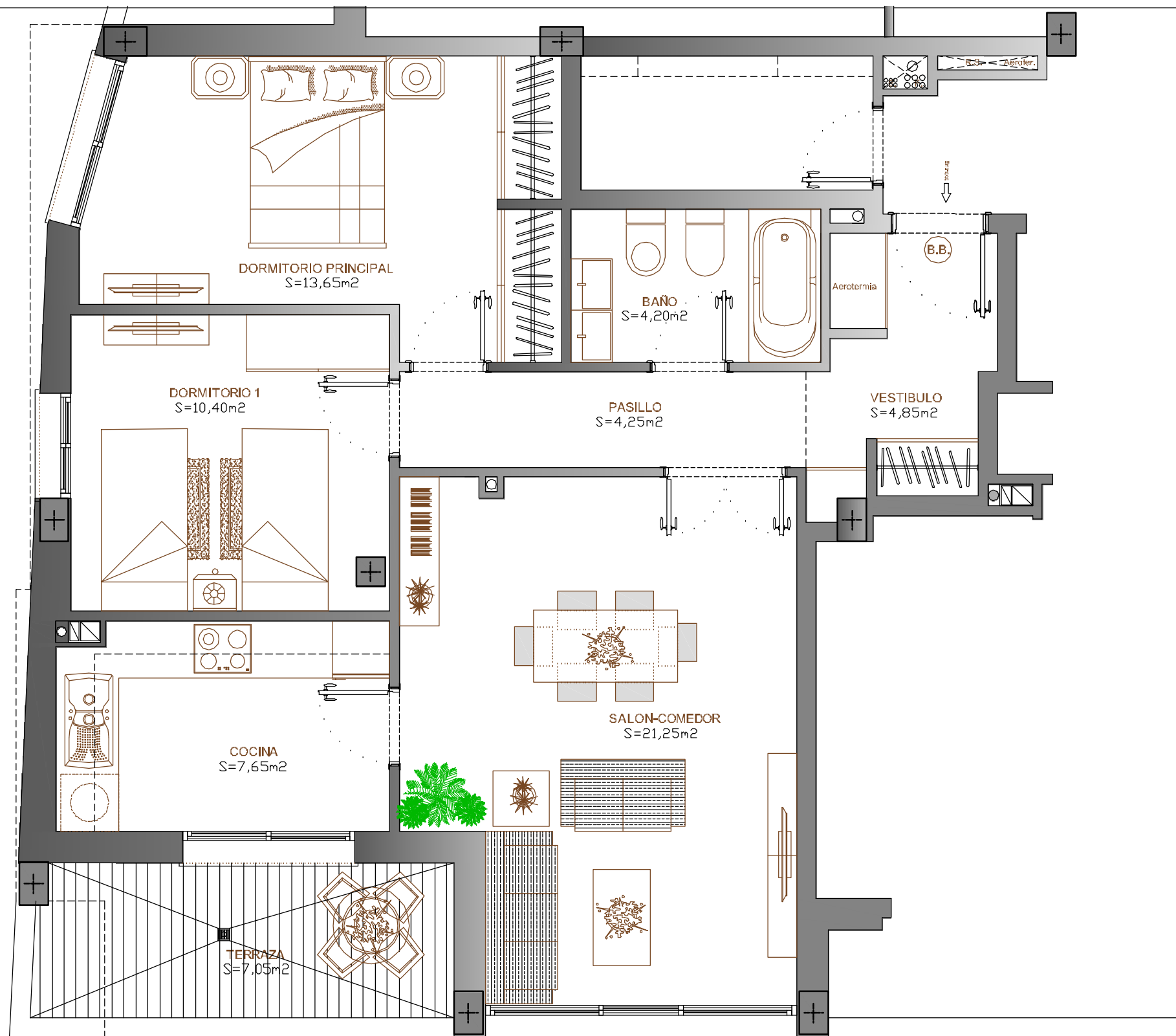

UBICACION EN LA PROMOCION

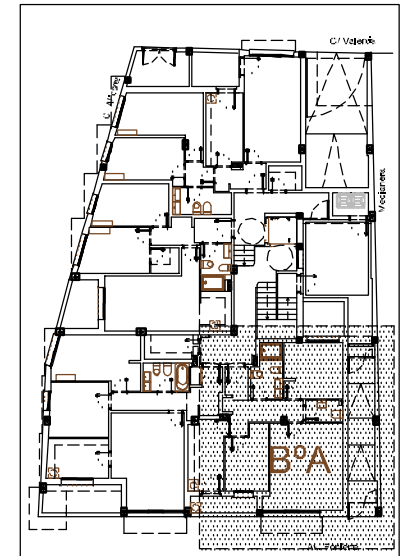

PLANTA BAJA GENERAL

## CUADRO DE SUPERFICIES

SUPERFICIE CONST. VIVIENDA	77,90 m <sup>2</sup>
SUPERFICIE CONST. ZONAS C.	10,24 m <sup>2</sup>
SUPERFICIE CONST. TOTAL	88,14 m <sup>2</sup>
SUPERFICIE UTIL VIVIENDA	66,25 m <sup>2</sup>
SUPERFICIE UTIL TERRAZA	7,05 m <sup>2</sup>

**ESTUDIO DE ARQUITECTURA Moom**  
**MAURICIO ORTEGA CARRASCOSA**  
 Arquitecto

ESTUDIO: C/ALHONDIGA Nº 6. 5D. 18001. GRANADA  
 TLF: 968121495 600613778 E-MAIL: ortegacarrascosa@gmail.com

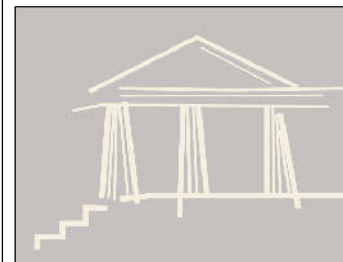

## PROYECTO BASICO

EDIFICIO PLURIFAMILIAR DE 18 VIVIENDAS  
 GARAJES Y TRASTEROS  
 AV. PONIENTE ESQ. C/ ALICANTE Y VALENCIA  
 ARMILLA (GRANADA)

## PROMOTOR

NUEVAS INVERSIONES SICIGAM S.L.

## DISTRIBUCION VIV. BAJO B

PLANO Nº	ESCALA	COTAS
	1/50	mts
FECHA	OCTUBRE-18	REFERENCIA: AT322