

VIVIENDA 03

UBICACION EN LA PROMOCION

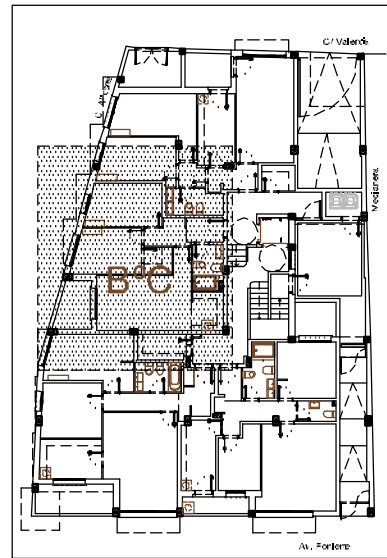

PLANTA BAJA GENERAL

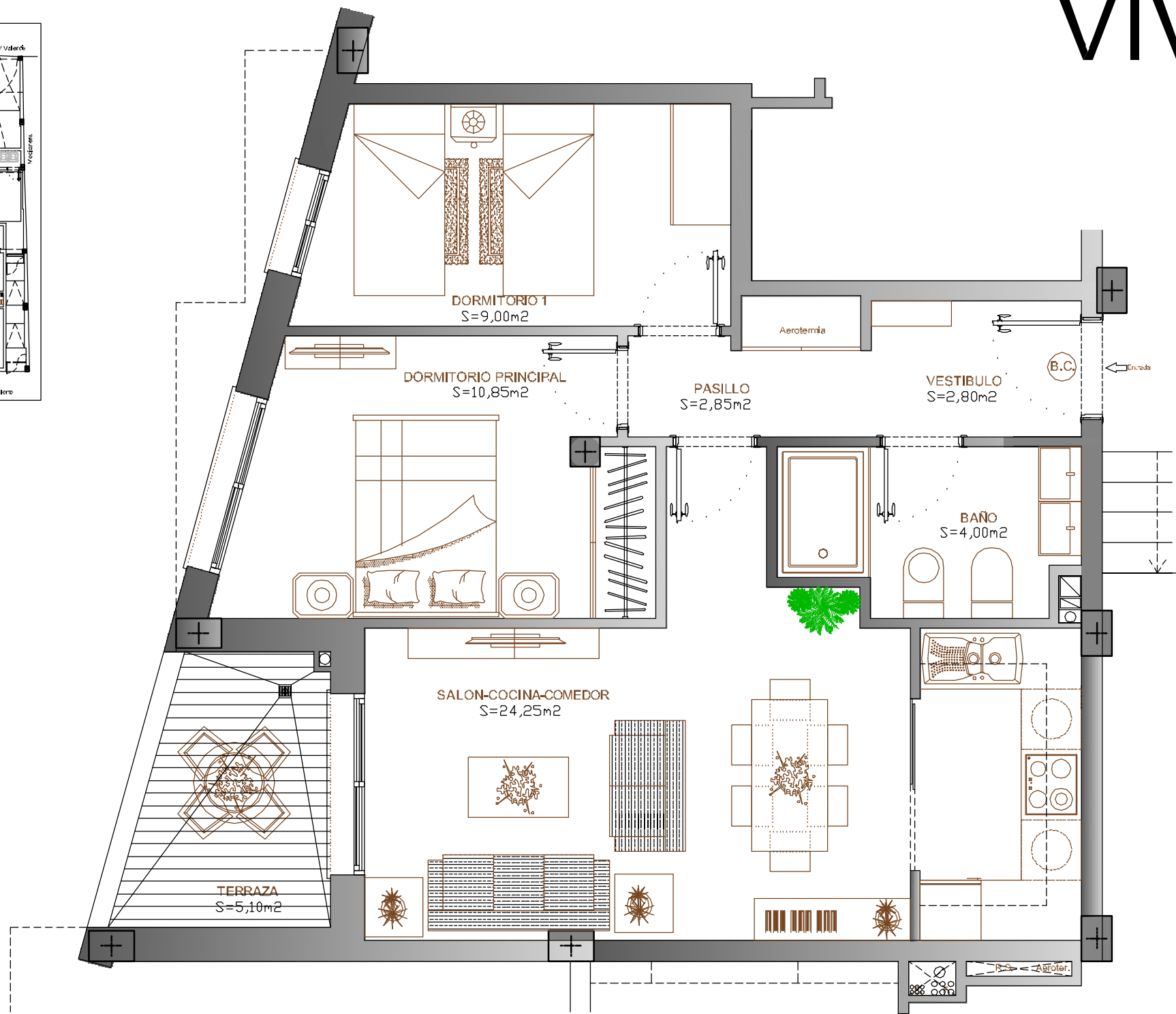

CUADRO DE SUPERFICIES

SUPERFICIE CONST. VIVIENDA	63,55 m ²
SUPERFICIE CONST. ZONAS C.	8,35 m ²
SUPERFICIE CONST. TOTAL	71,90 m ²
SUPERFICIE UTIL VIVIENDA	53,75 m ²
SUPERFICIE UTIL TERRAZA	5,10 m ²

ESTUDIO DE ARQUITECTURA MooM
MAURICIO ORTEGA CARRASCOSA
 Arquitecto

ESTUDIO: C/ ALHONDIGA Nº 6. 5D. 18001. GRANADA
 TLF: 868121495 600613778 E-MAIL: ortegacarrascosa@gmail.com

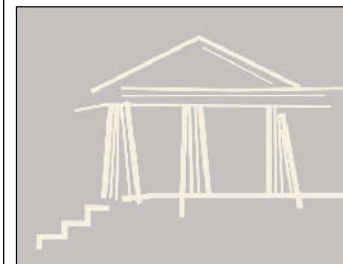

PROYECTO BASICO

EDIFICIO PLURIFAMILIAR DE 18 VIVIENDAS
 GARAJES Y TRASTEROS
 AV. PONIENTE ESQ. C/ ALICANTE Y VALENCIA
 ARMILLA (GRANADA)

PROMOTOR

NUEVAS INVERSIONES SICIGAM S.L.

DISTRIBUCION VIV. BAJO C

PLANO Nº	ESCALA	COTAS
P04	1/50	mts
FECHA	OCTUBRE-18	REFERENCIA: AT322