

VIVIENDA 05

UBICACION EN LA PROMOCION

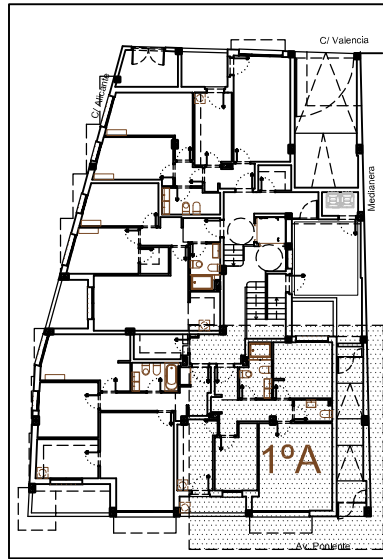

PLANTA BAJA GENERAL



CUADRO DE SUPERFICIES

SUPERFICIE CONST. VIVIENDA	82,16 m ²
SUPERFICIE CONST. ZONAS C.	10,44 m ²
SUPERFICIE CONST. TOTAL	92,60 m ²
SUPERFICIE UTIL VIVIENDA	68,00 m ²
SUPERFICIE UTIL TERRAZA	6,05 m ²

ESTUDIO DE ARQUITECTURA MooM
MAURICIO ORTEGA CARRASCOSA
 Arquitecto

ESTUDIO: C/ ALHONDIGA Nº 6, 5D, 18001, GRANADA
 TLF: 858121495 600513778 E-MAIL: ortegacarrascosa@gmail.com



PROYECTO BASICO

EDIFICIO PLURIFAMILIAR DE 17 VIVIENDAS
 GARAJES Y TRASTEROS
 AV. PONIENTE ESQ. C/ ALICANTE Y VALENCIA
 ARMILLA (GRANADA)

PROMOTOR

NUEVAS INVERSIONES SICIGAM S.L.

DISTRIBUCION VIV. PRIMERO A

PLANO Nº	ESCALA	COTAS
	1/50	mts
FECHA	OCTUBRE-18	REFERENCIA: AT322