

VIVIENDA 06

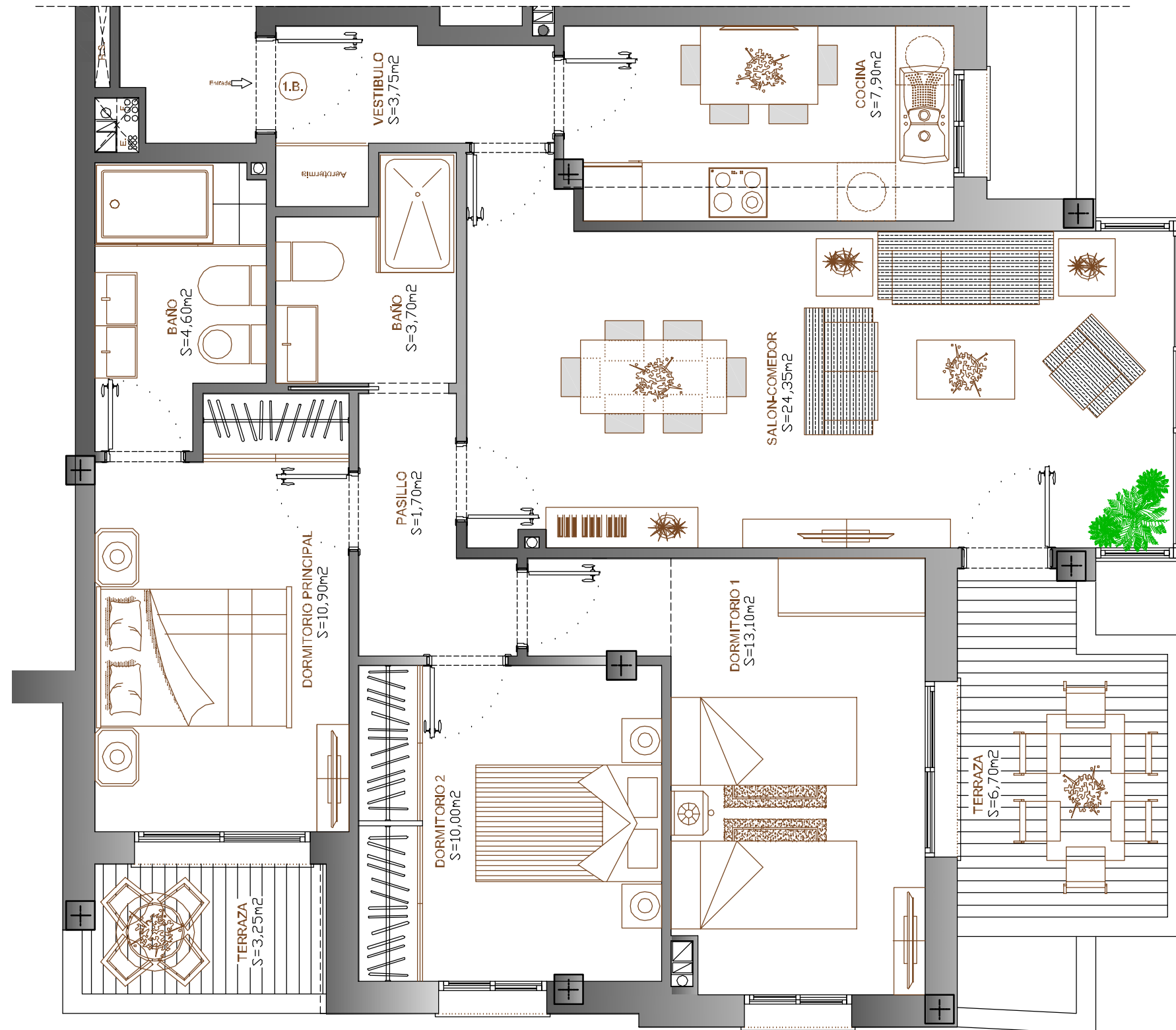

UBICACION EN LA PROMOCION

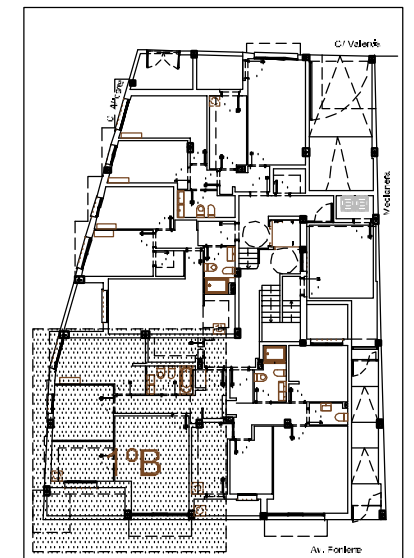

PLANTA BAJA GENERAL

CUADRO DE SUPERFICIES

SUPERFICIE CONST. VIVIENDA	94,92 m ²
SUPERFICIE CONST. ZONAS C.	12,48 m ²
SUPERFICIE CONST. TOTAL	107,40 m ²
SUPERFICIE UTIL VIVIENDA	80,00 m ²
SUPERFICIE UTIL TERRAZA	9,95 m ²

ESTUDIO DE ARQUITECTURA MooM
MAURICIO ORTEGA CARRASCOSA
 Arquitecto

ESTUDIO: C/ALHONDIGA Nº 6, 5D. 18001. GRANADA
 TLF: 868121495 600613774 E-MAIL: ortegacarrascosa@gmail.com

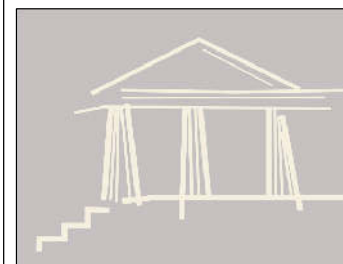

PROYECTO BASICO

EDIFICIO PLURIFAMILIAR DE 18 VIVIENDAS
 GARAJES Y TRASTEROS
 AV. PONIENTE ESQ. C/ ALICANTE Y VALENCIA
 ARMILLA (GRANADA)

PROMOTOR

NUEVAS INVERSIONES SICIGAM S.L.

DISTRIBUCION VIV. PRIMERO B

PLANO Nº ESCALA COTAS
 1/50 mts

FECHA OCTUBRE-18 REFERENCIA: AT322