

VIVIENDA 09

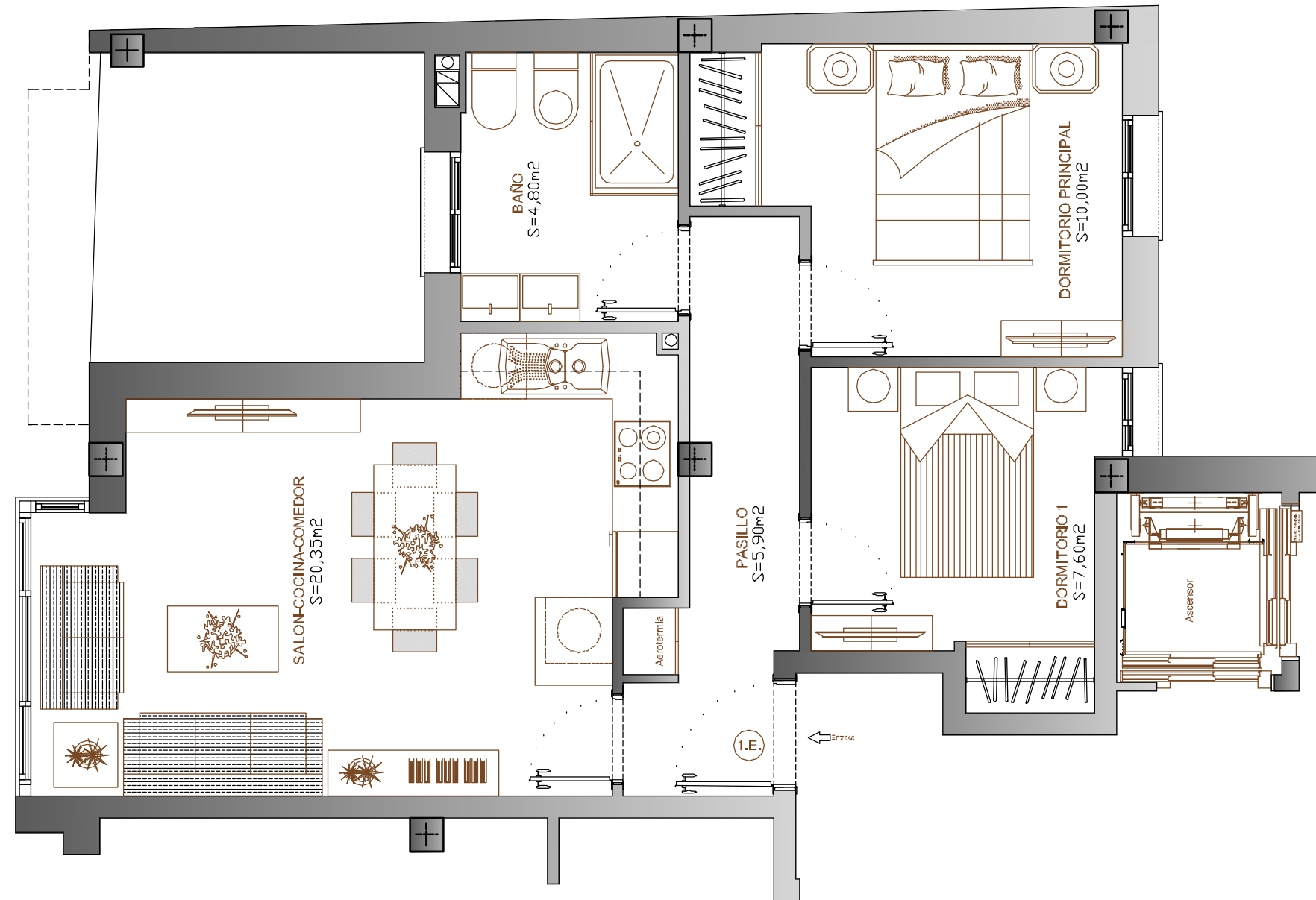

UBICACION EN LA PROMOCION

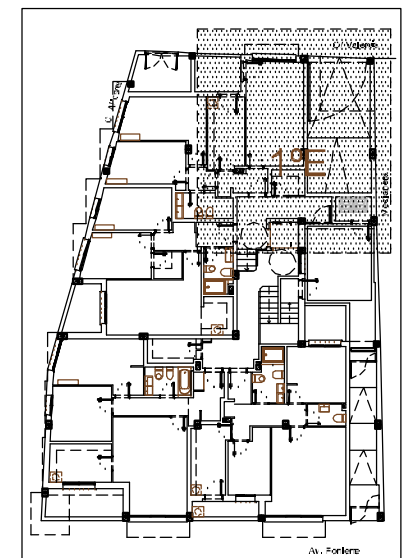

PLANTA BAJA GENERAL

CUADRO DE SUPERFICIES

SUPERFICIE CONST. VIVIENDA	58,08 m ²
SUPERFICIE CONST. ZONAS C.	7,63 m ²
SUPERFICIE CONST. TOTAL	65,71 m ²
SUPERFICIE UTIL VIVIENDA	48,65 m ²
SUPERFICIE UTIL TERRAZA	

ESTUDIO DE ARQUITECTURA Moom
MAURICIO ORTEGA CARRASCOSA
 Arquitecto

ESTUDIO: C/ALHONDIGA Nº 6. 5D. 18001. GRANADA
 TLF: 868121495 600613774 E-MAIL: ortegacarrascosa@gmail.com

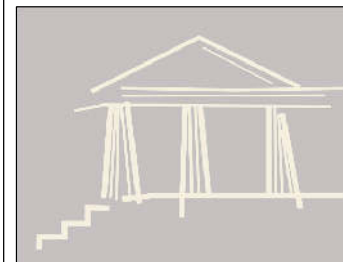

PROYECTO BASICO

EDIFICIO PLURIFAMILIAR DE 18 VIVIENDAS
 GARAJES Y TRASTEROS
 AV. PONIENTE ESQ. C/ALICANTE Y VALENCIA
 ARMILLA (GRANADA)

PROMOTOR

NUEVAS INVERSIONES SICIGAM S.L.

DISTRIBUCION VIV. PRIMERO E

PLANO Nº ESCALA COTAS
 1/50 mts
 FECHA OCTUBRE-18 REFERENCIA: AT322