

# VIVIENDA 11

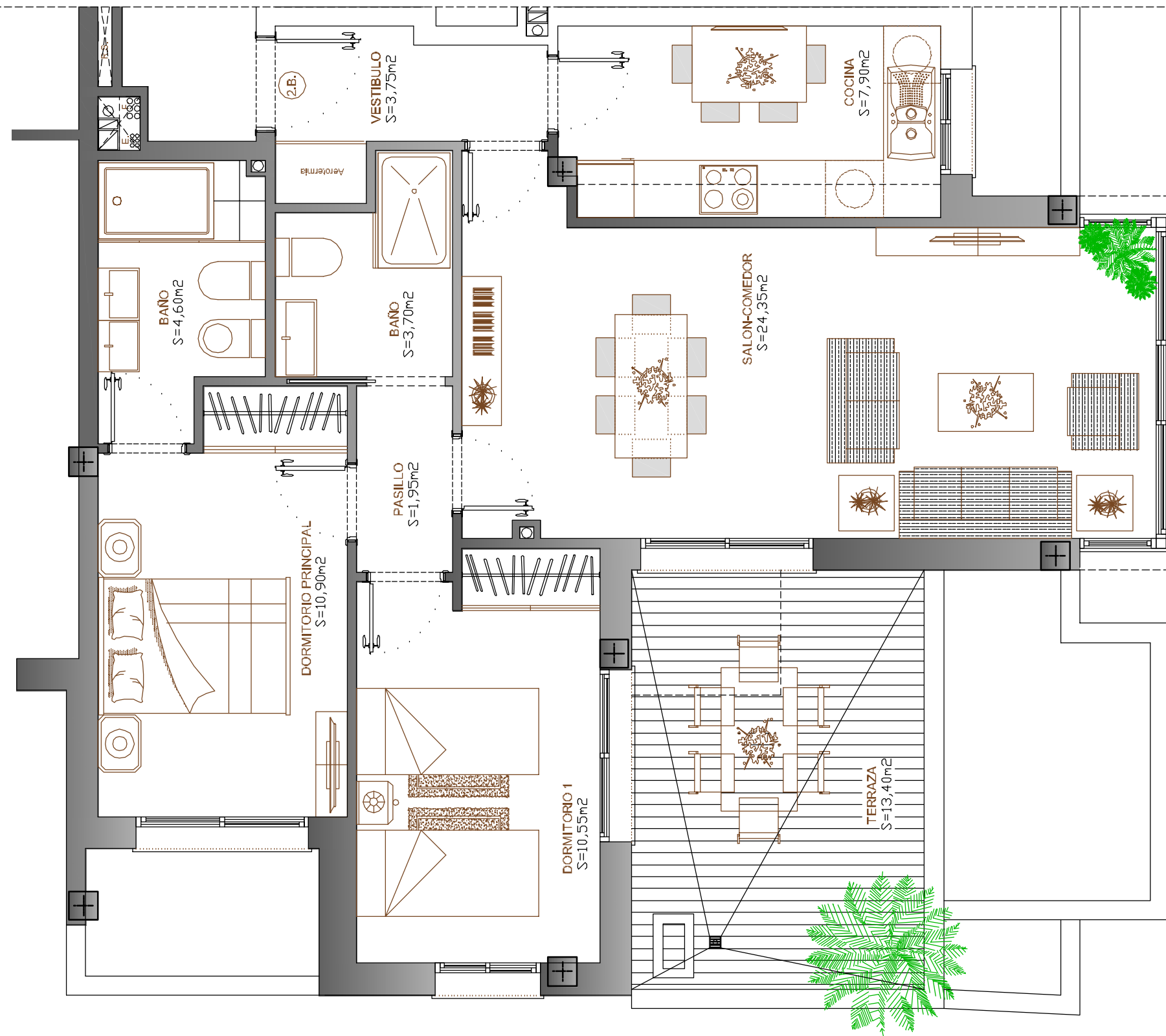

UBICACION EN LA PROMOCION

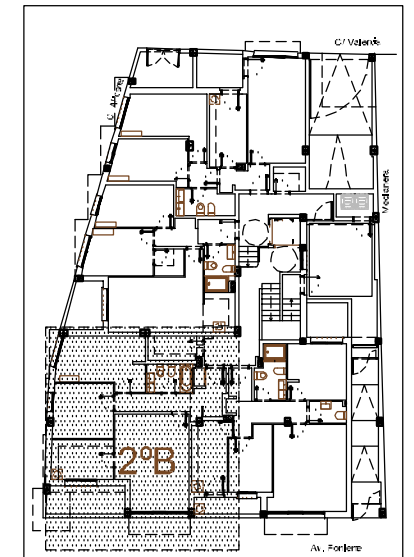

PLANTA BAJA GENERAL

## CUADRO DE SUPERFICIES

SUPERFICIE CONST. VIVIENDA	80,08 m <sup>2</sup>
SUPERFICIE CONST. ZONAS C.	10,53 m <sup>2</sup>
SUPERFICIE CONST. TOTAL	90,61 m <sup>2</sup>
SUPERFICIE UTIL VIVIENDA	67,70 m <sup>2</sup>
SUPERFICIE UTIL TERRAZA	13,40 m <sup>2</sup>

**ESTUDIO DE ARQUITECTURA MooM**  
**MAURICIO ORTEGA CARRASCOSA**  
 Arquitecto

ESTUDIO: C/ALHONDIGA Nº 6. 5D. 18001. GRANADA  
 TLF: 868121495 600613778 E-MAIL: ortegacarrascosa@gmail.com

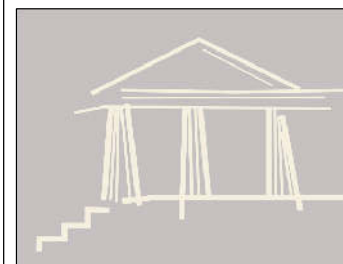

## PROYECTO BASICO

EDIFICIO PLURIFAMILIAR DE 18 VIVIENDAS  
 GARAJES Y TRASTEROS  
 AV. PONIENTE ESQ. C/ALICANTE Y VALENCIA  
 ARMILLA (GRANADA)

## PROMOTOR

NUEVAS INVERSIONES SICIGAM S.L.

## DISTRIBUCION VIV. SEGUNDO B

PLANO Nº ESCALA COTAS  
 1/50 mts

FECHA OCTUBRE-18 REFERENCIA: AT322