

VIVIENDA 12

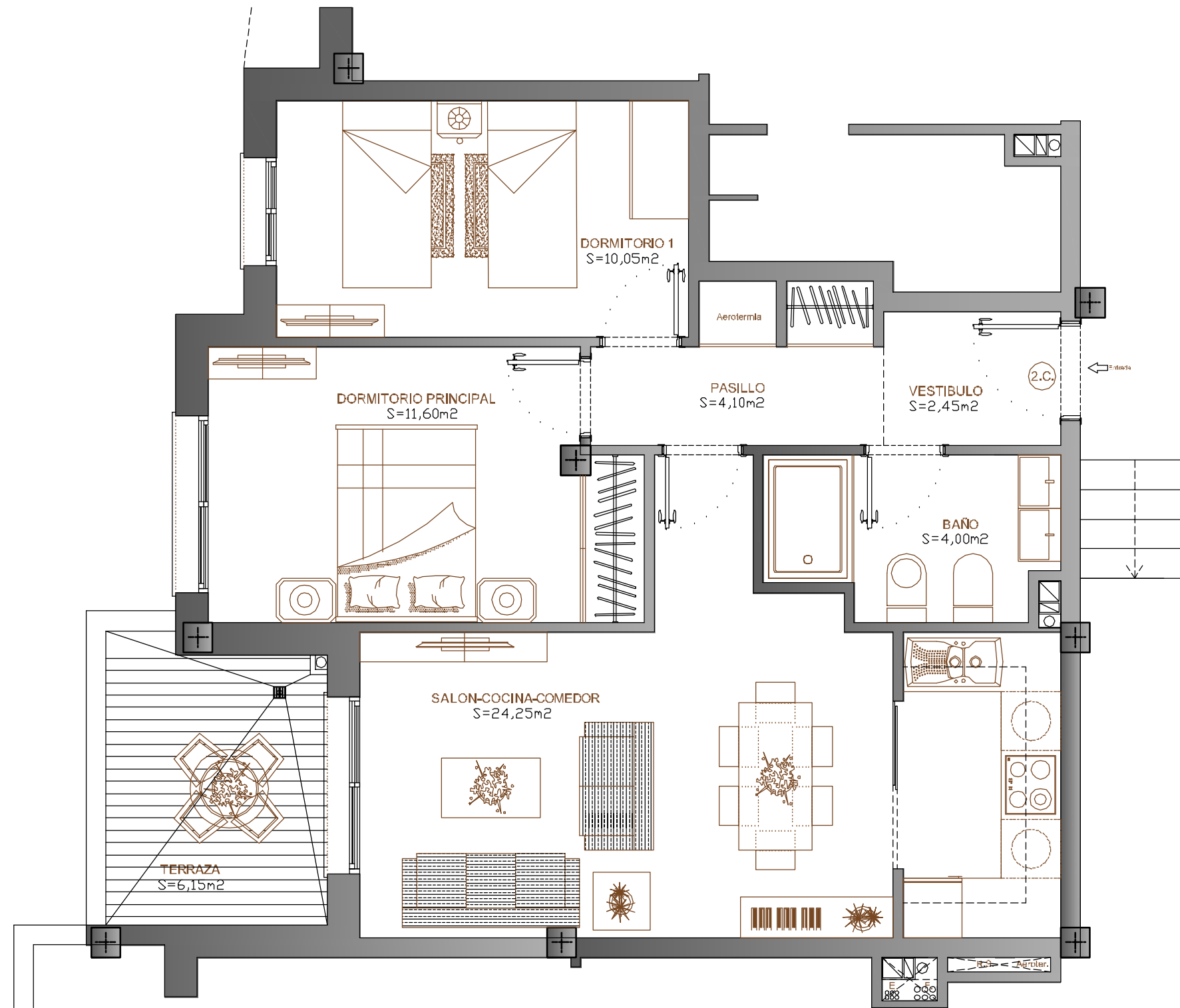

UBICACION EN LA PROMOCION

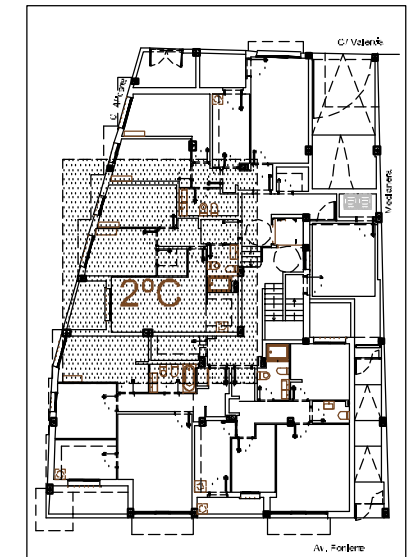

PLANTA BAJA GENERAL

CUADRO DE SUPERFICIES

SUPERFICIE CONST. VIVIENDA	66,26 m ²
SUPERFICIE CONST. ZONAS C.	8,71 m ²
SUPERFICIE CONST. TOTAL	74,97 m ²
SUPERFICIE UTIL VIVIENDA	56,45 m ²
SUPERFICIE UTIL TERRAZA	6,15 m ²

ESTUDIO DE ARQUITECTURA MooM
MAURICIO ORTEGA CARRASCOSA
 Arquitecto

ESTUDIO: C/ALHONDIGA Nº 6. 5D. 18001. GRANADA
 TLF: 868121496 600613778 E-MAIL: ortegacarrascosa@gmail.com

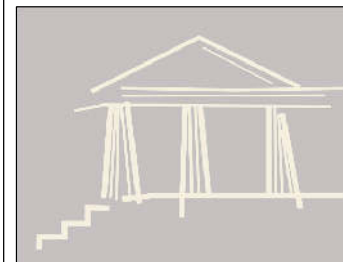

PROYECTO BASICO

EDIFICIO PLURIFAMILIAR DE 18 VIVIENDAS
 GARAJES Y TRASTEROS
 AV. PONIENTE ESQ. C/ ALICANTE Y VALENCIA
 ARMILLA (GRANADA)

PROMOTOR

NUEVAS INVERSIONES SICIGAM S.L.

DISTRIBUCION VIV. SEGUNDO C

PLANO Nº ESCALA COTAS
 1/50 mts

FECHA OCTUBRE-18 REFERENCIA: AT322