

VIVIENDA 13

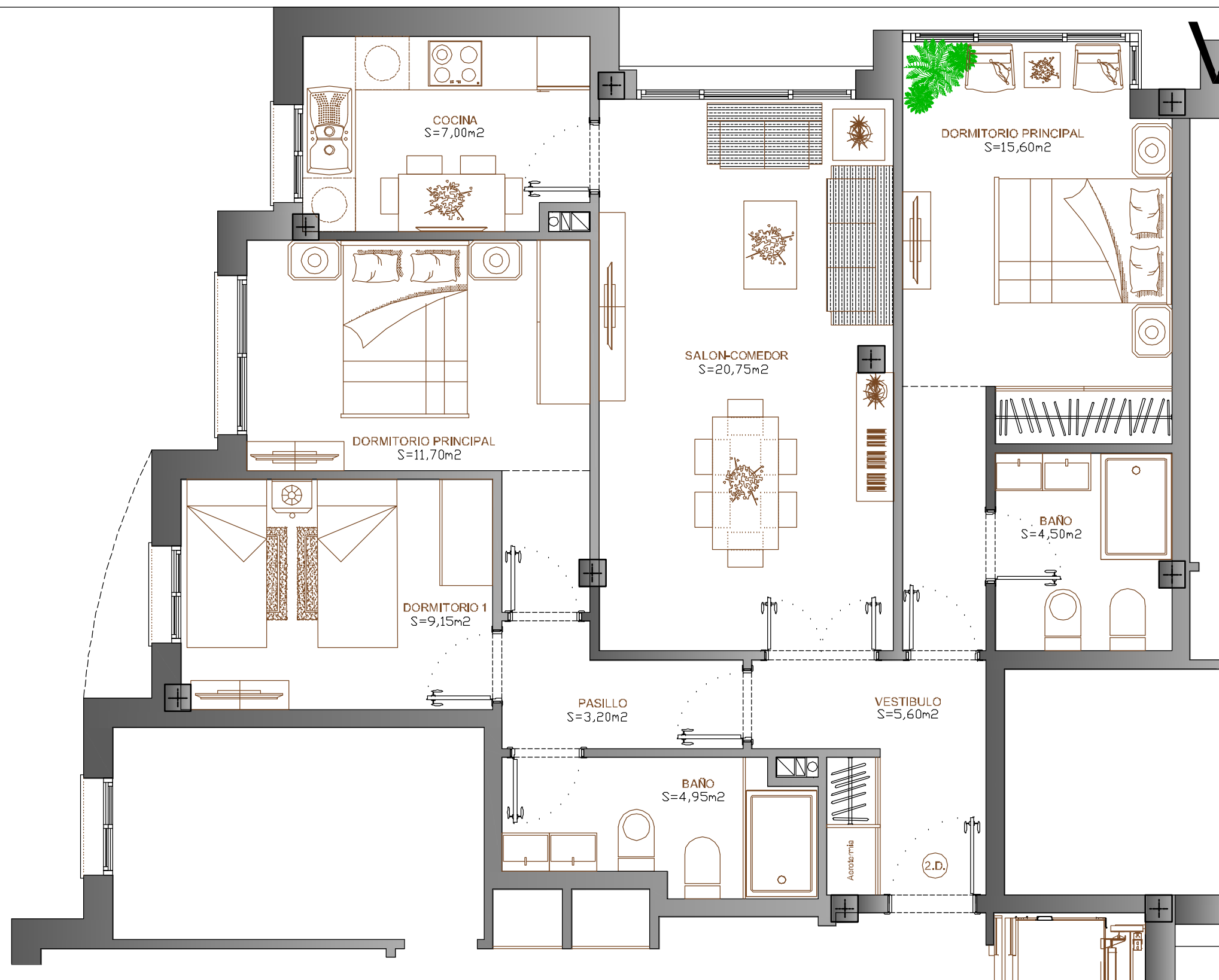

UBICACION EN LA PROMOCION

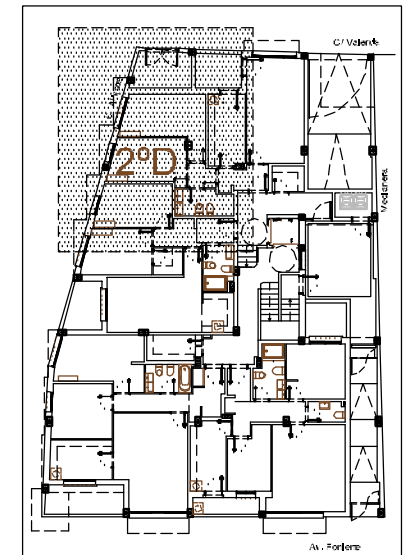

PLANTA BAJA GENERAL

CUADRO DE SUPERFICIES

SUPERFICIE CONST. VIVIENDA	95,16 m ²
SUPERFICIE CONST. ZONAS C.	11,91 m ²
SUPERFICIE CONST. TOTAL	107,07 m ²
SUPERFICIE UTIL VIVIENDA	72,45 m ²
SUPERFICIE UTIL TERRAZA	

ESTUDIO DE ARQUITECTURA Moom
MAURICIO ORTEGA CARRASCOSA
 Arquitecto

ESTUDIO: C/ALHONDIGA N° 6. 5D. 18001. GRANADA
 TLF: 968121495 600613778 E-MAIL: ortegacarrascosa@gmail.com



PROYECTO BASICO

EDIFICIO PLURIFAMILIAR DE 17 VIVIENDAS
 GARAJES Y TRASTEROS
 AV. PONIENTE ESQ. C/ ALICANTE Y VALENCIA
 ARMILLA (GRANADA)

PROMOTOR

NUEVAS INVERSIONES SOCIGAM S.L.

DISTRIBUCION VIV. SEGUNDO D

PLANO N°	ESCALA	COTAS
	1/50	mts
FECHA	OCTUBRE-18	REFERENCIA: AT322